

* Scala originale non disponibile. *

**Agenzia del Territorio
CATASTO FABBRICATI
Ufficio Provinciale di
Torino**

Dichiarazione protocollo n. 000406361 del 07/06/2002
Planimetria di u.i.u. in Comune di Torino

Via Carlo Pedrotti civ. 7

Identificativi Catastali:

Sezione:
Foglio: 170
Particella: 759
Subalterno: 1

Scheda n. 1 Scala 1:500

PIANTA PIANO TERRENO
Hm=345

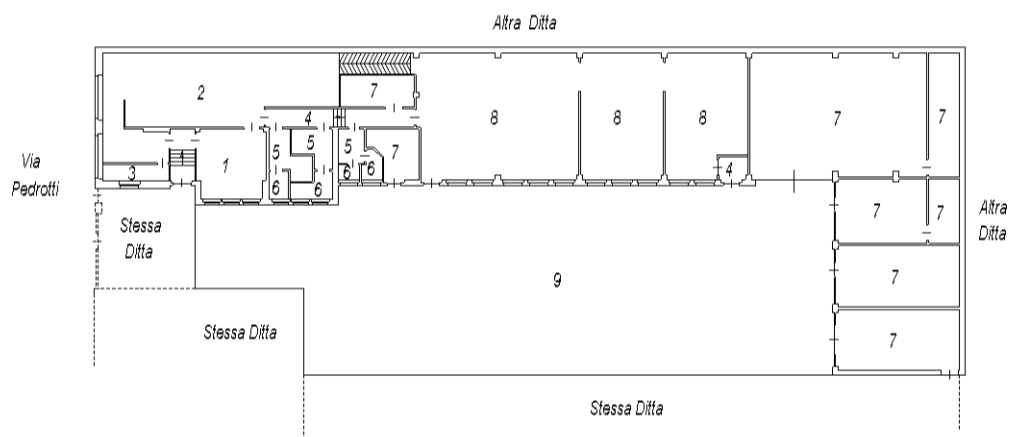

LEGENDA

- 1 INGRESSO
- 2 DISTRIBUZIONE PASTI
- 3 RIPOSTIGLIO
- 4 DISIMPEGNO
- 5 ANTI-WC
- 6 WC
- 7 DEPOSITO/MAGAZZINO
- 8 MENSA AZIENDALE
- 9 AREA DI PERTINENZA

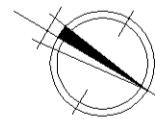

Catasto dei Fabbricati - Situazione al 18/05/2011 - Comune di TORINO (L219) - < Foglio: 170 - Particella: 759 - Subalterno: 1 >
Via CARLO PEDROTTI CARLO n. 7 piano: T;

Visura storica per immobile

Visura n.: T241932 Pag: 1

Situazione degli atti informatizzati dall'impianto meccanografico al 27/01/2012

Dati della richiesta	Comune di TORINO (Codice: L219)
Catasto Fabbricati	Provincia di TORINO
	Foglio: 170 Particella: 759 Sub.: 1

INTESTATO

1			(1) Proprieta` per 1000/1000
---	--	--	------------------------------

Unità immobiliare dal 01/03/2004

N.	DATI IDENTIFICATIVI				DATI DI CLASSAMENTO							DATI DERIVANTI DA
	Sezione Urbana	Foglio	Particella	Sub	Zona Cens.	Micro Zona	Categoria	Classe	Consistenza	Rendita		
1		170	759	1	1		D/8				Euro 5.202,00	VARIAZIONE TOPONOMASTICA del 01/03/2004 n . 13551 .1/2004 in atti dal 01/03/2004 (protocollo n . TO0104118) VARIAZIONE DI TOPONOMASTICA
Indirizzo		VIA PEDROTTI CARLO n. 7 piano: T;										

Mappali Terreni Correlati

Sezione - Foglio 1214 - Particella 249

Situazione dell'unità immobiliare dal 28/05/2003

N.	DATI IDENTIFICATIVI				DATI DI CLASSAMENTO							DATI DERIVANTI DA
	Sezione Urbana	Foglio	Particella	Sub	Zona Cens.	Micro Zona	Categoria	Classe	Consistenza	Rendita		
1		170	759	1	1		D/8				Euro 5.202,00	VARIAZIONE del 07/06/2002 n . 406361 .1/2002 in atti dal 28/05/2003 (protocollo n . 538252) CONFERMA CLASSAMENTO
Indirizzo		, VIA CARLO PEDROTTI n. 7 piano: T;										

Visura storica per immobile

Visura n.: T241932 Pag: 2

Situazione degli atti informatizzati dall'impianto meccanografico al 27/01/2012

Situazione dell'unità immobiliare dal 07/06/2002

N.	DATI IDENTIFICATIVI				DATI DI CLASSAMENTO						Rendita	DATI DERIVANTI DA
	Sezione Urbana	Foglio	Particella	Sub	Zona Cens.	Micro Zona	Categoria	Classe	Consistenza			
1		170	759	1	1		D/8				Euro 5.202,00	VARIAZIONE del 07/06/2002 n. 16498 .1/2002 in atti dal 07/06/2002 (protocollo n. 406361) ACCORPORO AREA ESCLUSIVA SFUGG . ACC
Indirizzo				, VIA CARLO PEDROTTI n. 7 piano: T;								
Annotazioni				classamento proposto (D.M. 701/94)								

Situazione degli intestati dal 07/02/2007

N.	DATI ANAGRAFICI	CODICE FISCALE	DIRITTI E ONERI REALI
1			(1) Proprieta` per 1000/1000
DATI DERIVANTI DA		ISTRUMENTO (ATTO PUBBLICO) del 07/02/2007 Trascrizione n. 5736 .1/2007 in atti dal 26/02/2007 Repertorio n. : 71827 Rogante: Sede:	
		ROMA COMPRAVENDITA	

Situazione degli intestati dal 21/06/2004

N.	DATI ANAGRAFICI	CODICE FISCALE	DIRITTI E ONERI REALI
1			(1) Proprieta` per 1000/1000 fino al 07/02/2007
DATI DERIVANTI DA		ISTRUMENTO (ATTO PUBBLICO) del 21/06/2004 Trascrizione n. 22296 .1/2004 in atti dal 22/07/2004 Repertorio n. : 60732 Rogante: Sede:	
		ROMA COMPRAVENDITA	

Situazione degli intestati dal 24/12/2003

N.	DATI ANAGRAFICI	CODICE FISCALE	DIRITTI E ONERI REALI
1			(1) Proprieta` per 1000/1000 fino al 21/06/2004
DATI DERIVANTI DA		ISTRUMENTO (ATTO PUBBLICO) del 24/12/2003 Trascrizione n. 7064 .1/2004 in atti dal 08/03/2004 Repertorio n. : 58535 Rogante: Sede:	
		ROMA CONFERIMENTO IN SOCIETA` Rettificata dalla trasc. n. 15722/2004	

Situazione degli intestati dal 07/06/2002

N.	DATI ANAGRAFICI	CODICE FISCALE	DIRITTI E ONERI REALI
1			(1) Proprieta` per 1000/1000 fino al 24/12/2003
DATI DERIVANTI DA		VARIAZIONE del 07/06/2002 n. 16498.1/2002 in atti dal 07/06/2002 (protocollo n. 406361) ACCORPORO AREA ESCLUSIVA SFUGG. ACC	

Visura storica per immobile

Situazione degli atti informatizzati dall'impianto meccanografico al 27/01/2012

Situazione dell'unità immobiliare che ha originato il precedente dal 29/12/1997

N.	DATI IDENTIFICATIVI				DATI DI CLASSAMENTO							DATI DERIVANTI DA
	Sezione Urbana	Foglio	Particella	Sub	Zona Cens.	Micro Zona	Categoria	Classe	Consistenza	Rendita		
1		170	759		1		D/8				Euro 10.019,26 L. 19.400.000	VARIAZIONE del 29/12/1997 n. G04961/1997 in atti dal 30/08/2000 VAR .RENDITA
Indirizzo		VIA PADOVA n. 40 piano: TERR;										
Notifica	-						Partita	1290892		Mod.58	-	

Situazione dell'unità immobiliare dal 29/12/1997

N.	DATI IDENTIFICATIVI				DATI DI CLASSAMENTO							DATI DERIVANTI DA
	Sezione Urbana	Foglio	Particella	Sub	Zona Cens.	Micro Zona	Categoria	Classe	Consistenza	Rendita		
1		170	759		1		D/7				L. 12.120.000	VARIAZIONE del 29/12/1997 n. G04961 .1/1997 in atti dal 29/12/1997 VARIAZIONE PER CLASSAMENTO
Indirizzo		, VIA PADOVA n. 40 piano: T;										
Notifica	-						Partita	1290892		Mod.58	-	
Annotazioni	classamento proposto (D.M. 701/94)											

Situazione degli intestati dal 29/10/1999

N.	DATI ANAGRAFICI	CODICE FISCALE	DIRITTI E ONERI REALI
1			(1) Proprieta` per 1000/1000 fino al 07/06/2002
DATI DERIVANTI DA		ISTRUMENTO (ATTO PUBBLICO) del 29/10/1999 n. 24721 .1/1999 in atti dal 07/06/2002 (protocollo n. 406361) Repertorio n. : 39935 Rogante: . Sede: ROMA CONFERIMENTO IN SOCIETA` (PREALLINEAMENTO)	

Situazione degli intestati dal 29/12/1997

N.	DATI ANAGRAFICI	CODICE FISCALE	DIRITTI E ONERI REALI
1			(1) Proprieta` fino al 29/10/1999
DATI DERIVANTI DA		VARIAZIONE del 29/12/1997 n. G04961.1/1997 in atti dal 29/12/1997 VARIAZIONE PER CLASSAMENTO	

Per ulteriori variazioni richiedere le visure storiche dei seguenti immobili soppressi, originari del precedente:

- foglio 170 particella 759 subalterno
- foglio 170 particella 760 subalterno 3
- foglio 170 particella 760 subalterno 1
- foglio 170 particella 760 subalterno 2
- foglio 170 particella 760 subalterno 4



104 NUOVO CATASTO EDILIZIO URBANO

(R. DECRETO-LEGGE 13 APRILE 1959, N. 652)

Planimetria dell'immobile situato nel Comune di *Torino*

Via *Padova* 38

Ditta

Allegata alla dichiarazione presentata all'Ufficio Tecnico Erariale di *Torino*

300895

F 170

n° 194

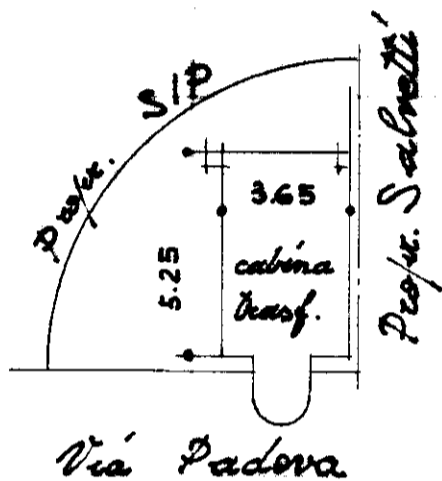

Scantinate
(h = m. 2.70)

ORIENTAMENTO

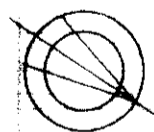

SCALA DI 1:200

SPAZIO RISERVATO PER LE ANNOTAZIONI D'UFFICIO

DATA

8 - FEB 1959

PROT. N°

34/1545

Compilata dal *Dott. Ing.*
Ferdinando Lorenzatti
(Titolo, nome, cognome del tecnico)

Iscritto all'Albo de *gli Ingegneri*
della Provincia di *Torino*

DATA *13 - 1 - 1959*

Firma: *ing. F. Lorenzatti*

ISTITUTO CATASTICO DELLO STATO

Visura storica per immobile

Visura n.: T242389 Pag: 1

Situazione degli atti informatizzati dall'impianto meccanografico al 27/01/2012

Dati della richiesta	Comune di TORINO (Codice: L219)
Catasto Fabbricati	Provincia di TORINO
	Foglio: 170 Particella: 760 Sub.: 34

INTESTATO

1			(1) Proprieta` per 1000/1000
---	--	--	------------------------------

Unità immobiliare dal 29/12/1997

N.	DATI IDENTIFICATIVI				DATI DI CLASSAMENTO						Rendita	DATI DERIVANTI DA	
	Sezione Urbana	Foglio	Particella	Sub	Zona Cens.	Micro Zona	Categoria	Classe	Consistenza				
1		170	760	34	1		D/1				Euro 118,79 L. 230.000	VARIAZIONE del 29/12/1997 n . G04961/1997 in atti dal 30/08/2000 VAR .RENDITA	
Indirizzo		VIA PADOVA n. 40 piano: SEMI;											
Notifica	TO0470596/2006						Partita	1290892		Mod.58	-		

Situazione dell'unità immobiliare dal 29/12/1997

N.	DATI IDENTIFICATIVI				DATI DI CLASSAMENTO						Rendita	DATI DERIVANTI DA	
	Sezione Urbana	Foglio	Particella	Sub	Zona Cens.	Micro Zona	Categoria	Classe	Consistenza				
1		170	760	34	1		D/1				L. 220.000	VARIAZIONE del 29/12/1997 n . G04960 .1/1997 in atti dal 29/12/1997 VARIAZIONE PER CLASSAMENTO	
Indirizzo		, VIA PADOVA n. 40 piano: S1;											
Notifica	-						Partita	1290892		Mod.58	-		
Annotazioni	classamento proposto (D.M. 701/94) ;da verificare												

Situazione dell'unità immobiliare relativa ad atto del 17/03/1987 (antecedente all' impianto meccanografico)

N.	DATI IDENTIFICATIVI				DATI DI CLASSAMENTO						Rendita	DATI DERIVANTI DA
	Sezione Urbana	Foglio	Particella	Sub	Zona Cens.	Micro Zona	Categoria	Classe	Consistenza			
1		170	760	34	1							AMPLIAMENTO del 17/03/1987 n . 5661/1987 in atti dal 16/12/1988 VARIAZIONE DI U .I .CHE NE MODIFVAR
Indirizzo		, VIA PADOVA n. 40 piano: S;										

Visura storica per immobile

Visura n.: T242389 Pag: 2

Situazione degli atti informatizzati dall'impianto meccanografico al 27/01/2012

Notifica	-	Partita	34693	Mod.58	-
Annotazioni		da verificare			

Situazione dell'unità immobiliare dall'impianto meccanografico

N.	DATI IDENTIFICATIVI				DATI DI CLASSAMENTO						DATI DERIVANTI DA
	Sezione	Foglio	Particella	Sub	Zona	Micro	Categoria	Classe	Consistenza	Rendita	
1	Urbana	170	760	34	Cens. 1	Zona	D/1				Impianto meccanografico del 30/06/1987
Indirizzo		, VIA PADOVA n. 38 piano: S1;									
Notifica	-	Partita	34693	Mod.58	-						

Situazione degli intestati dal 07/02/2007

N.	DATI ANAGRAFICI	CODICE FISCALE	DIRITTI E ONERI REALI
1			(1) Proprieta` per 1000/1000
DATI DERIVANTI DA		ISTRUMENTO (ATTO PUBBLICO) del 07/02/2007 Trascrizione n . 5736 .1/2007 in atti dal 26/02/2007 Repertorio n .: 71827 Rogante: O Sede: ROMA COMPRAVENDITA	

Situazione degli intestati dal 21/06/2004

N.	DATI ANAGRAFICI	CODICE FISCALE	DIRITTI E ONERI REALI
1			(1) Proprieta` per 1000/1000 fino al 07/02/2007
DATI DERIVANTI DA		ISTRUMENTO (ATTO PUBBLICO) del 21/06/2004 Trascrizione n . 22296 .1/2004 in atti dal 22/07/2004 Repertorio n .: 60732 Rogante: Sede: ROMA COMPRAVENDITA	

Situazione degli intestati dal 24/12/2003

N.	DATI ANAGRAFICI	CODICE FISCALE	DIRITTI E ONERI REALI
1			(1) Proprieta` per 1/1 fino al 21/06/2004
DATI DERIVANTI DA		VOLTURA D'UFFICIO del 24/12/2003 Voltura n . 68610 .1/2008 in atti dal 17/10/2008 (protocollo n . TO0675226) Repertorio n .: 58533 Rogante: Sede: ROMA ESEGUITA AI SOLI FINI DELLA CONTINUITA` STORICA	

Situazione degli intestati dal 24/12/2003

N.	DATI ANAGRAFICI	CODICE FISCALE	DIRITTI E ONERI REALI
1			(1) Proprieta` per 1000/1000 fino al 24/12/2003
DATI DERIVANTI DA		ISTRUMENTO (ATTO PUBBLICO) del 24/12/2003 Trascrizione n . 7064 .1/2004 in atti dal 08/03/2004 Repertorio n .: 58535 Rogante: Sede: ROMA CONFERIMENTO IN SOCIETA` Rettificata dalla trasc . n .15722/2004	

Visura storica per immobile

Visura n.: T242389 Pag: 3

Situazione degli atti informatizzati dall'impianto meccanografico al 27/01/2012

Situazione degli intestati dal 24/12/2003

N.	DATI ANAGRAFICI	CODICE FISCALE	DIRITTI E ONERI REALI
1			(1) Proprieta` per 1000/1000 fino al 24/12/2003
DATI DERIVANTI DA	ISTRUMENTO (ATTO PUBBLICO) del 24/12/2003 Trascrizione n . 7062 .1/2004 in atti dal 08/03/2004 Repertorio n .: 58533 Rogante: Sede: ROMA CONFERIMENTO IN SOCIETA` (Passaggi intermedi da esaminare) Rettifica la trasc . n .24721/1999		

Situazione degli intestati dal 09/05/2002

N.	DATI ANAGRAFICI	CODICE FISCALE	DIRITTI E ONERI REALI
1			(1) Proprieta` per 1000/1000 fino al 24/12/2003
DATI DERIVANTI DA	ISTRUMENTO (ATTO PUBBLICO) del 09/05/2002 Trascrizione n . 42114 .1/2003 in atti dal 22/06/2004 Repertorio n .: 51393 Rogante: Sede: ROMA CONFERIMENTO IN SOCIETA` (Passaggi intermedi da esaminare)		

Situazione degli intestati dal 30/09/1992

N.	DATI ANAGRAFICI	CODICE FISCALE	DIRITTI E ONERI REALI
1			(1) Proprieta` fino al 09/05/2002
DATI DERIVANTI DA	ISTRUMENTO (ATTO PUBBLICO) del 30/09/1992 Voltura n . 56008/1995 in atti dal 05/12/1995 Repertorio n .: 47075 Rogante: Sede: ROMA Registrazione: UR Sede: TORINO n: 32457 del 05/10/1992 ATTO COSTITUTIVO DOCFA 6832/95		

Situazione degli intestati dall'impianto meccanografico

N.	DATI ANAGRAFICI	CODICE FISCALE	DIRITTI E ONERI REALI
1			fino al 30/09/1992
DATI DERIVANTI DA	Impianto meccanografico del 30/06/1987		

Rilasciata da: Servizio Telematico

Data: 03/02/2012 - n. T106854 - Richiedente: [redacted]
Totale scale: 8 - Formato di acquisizione: A3(297x420) - Formato stampa richiesto: A3(297x420)
Ultima planimetria in atti

Agenzia del Territorio
CATASTO FABBRICATI
Ufficio provinciale di
Torino

Dichiarazione protocollo n. TO0045166 del 03/02/2012
Comune di TORINO - Foglio: 170 - Particella: 760 - Subalterno: 35 >
Planimetria di u.i.u. in Comune di Torino

Via Padova

civ. 40

Identificativi Catastali:

Sezione:
Foglio: 170
Particella: 760
Subalterno: 35

n.1 Scala 1:200

PIANO SEMINTERRATO

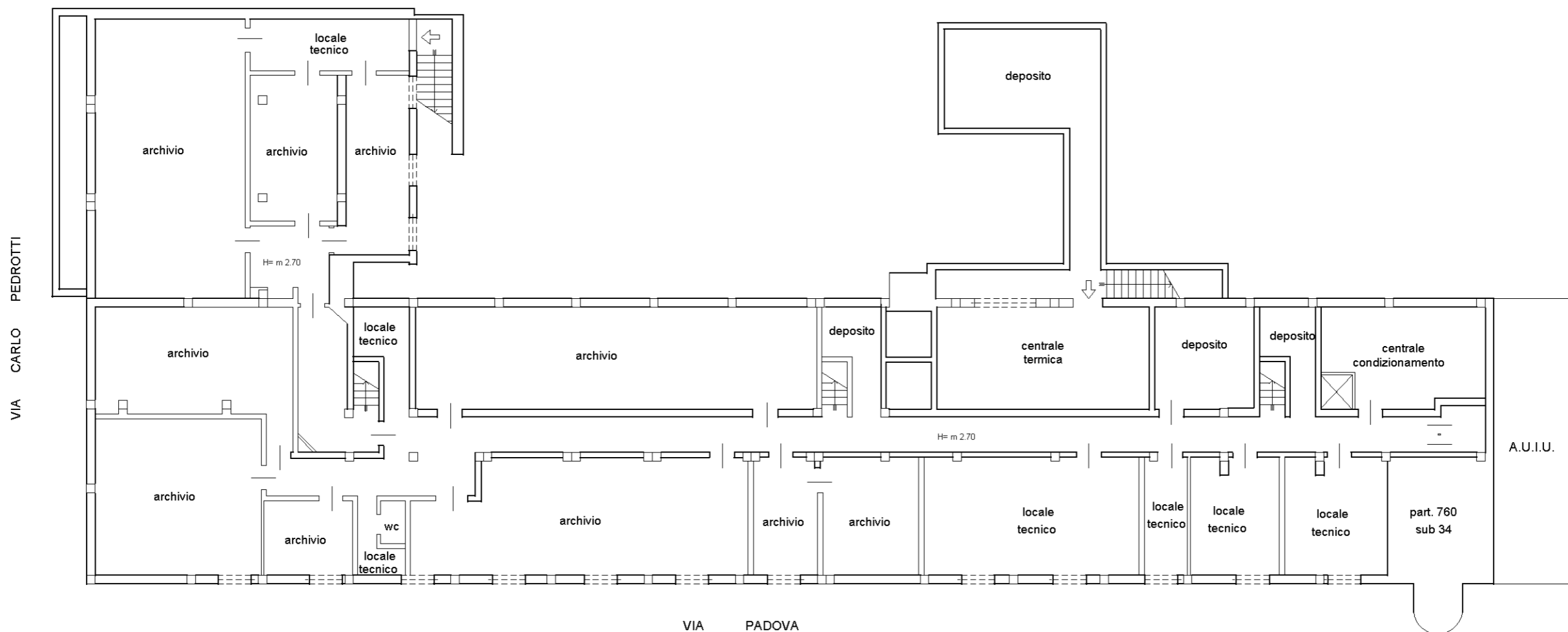

VIA PADOVA

A.U.I.U.

10 metri

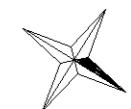

Data: 03/02/2012 - n. T106854 - Richiedente: [redacted]

Data: 03/02/2012 - n. T106854 - Richiedente: [redacted]
Totale scale: 8 - Formato di acquisizione: A3(297x420) - Formato stampa richiesto: A3(297x420)
Ultima planimetria: [redacted]

Agenzia del Territorio
CATASTO FABBRICATI
Ufficio provinciale di
Torino

Dichiarazione protocollo n. TO0045166 del 03/02/2012
Catasto dei Fabbricati - Situazione al 03/02/2012 - Comune di TORINO - Foglio: 170 - Particella: 760 - Subalterno: 35 >
Planimetria di u.i.u. in Comune di Torino

Via Padova

civ. 40

Identificativi Catastali:

Sezione:
Foglio: 170
Particella: 760
Subalterno: 35

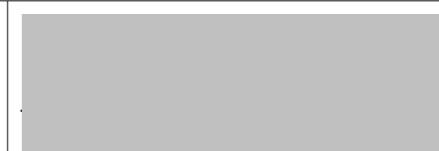

n.2 Scala 1: 200

PIANO TERRENO

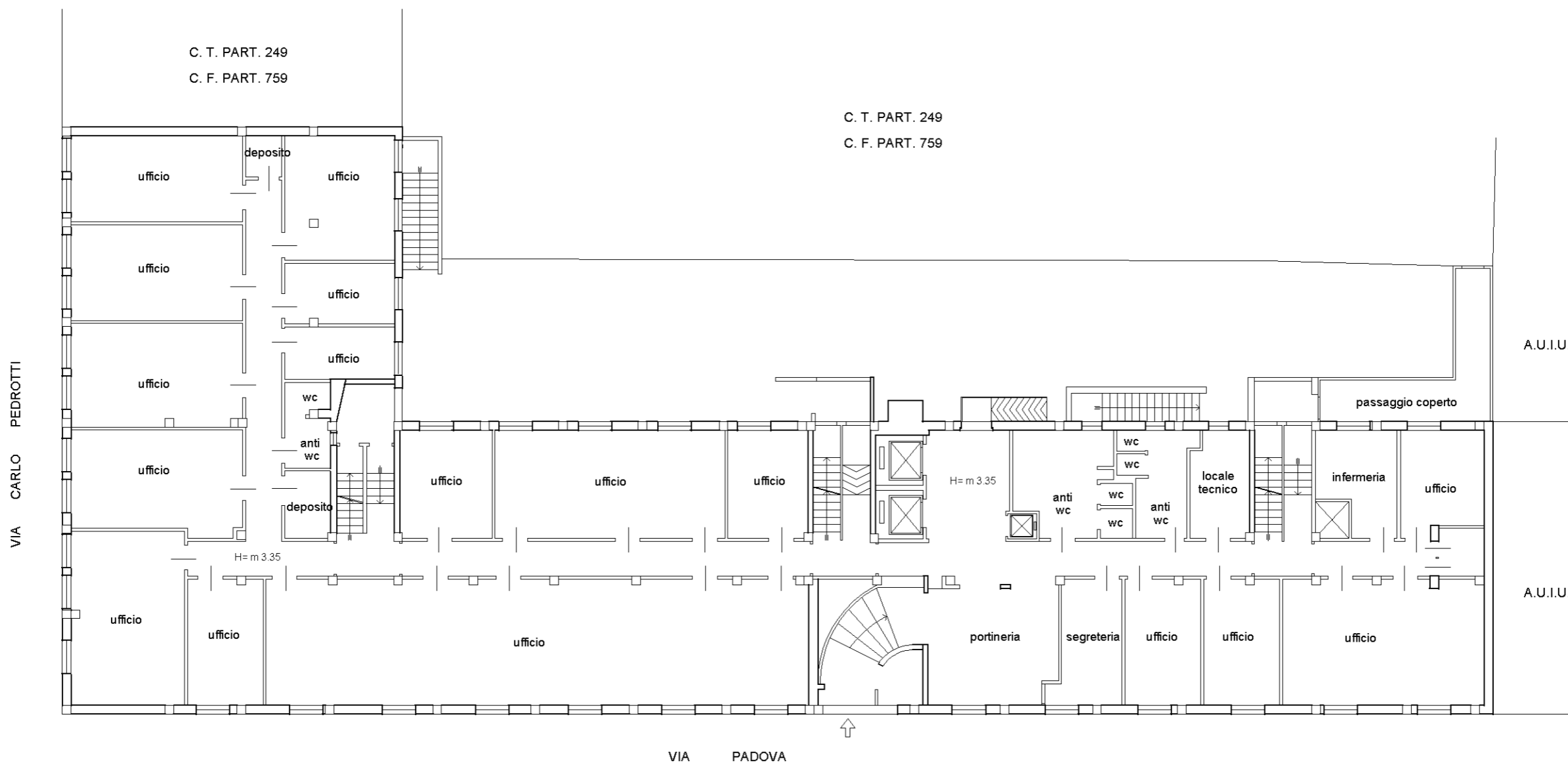

VIA PADOVA

10 metri

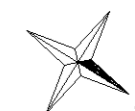

Data: 03/02/2012 - n. T106854 - Richiedente: [redacted]

Data: 03/02/2012 - n. T106854 - Richiedente: [redacted]
Totale scale: 8 - Formato di acquisizione: A3(297x420) - Formato stampa richiesto: A3(297x420)
Ultima planimetria in atti

Agencia del Territorio
CATASTO FABBRICATI
Ufficio provinciale di
Torino

Dichiarazione protocollo n. TO0045166 del 03/02/2012
Comune di TORINO - Foglio: 170 - Particella: 760 - Subalterno: 35 >
Planimetria di u.i.u. in Comune di Torino
Via Padova civ. 40

Identificativi Catastali:
Sezione:
Foglio: 170
Particella: 760
Subalterno: 35

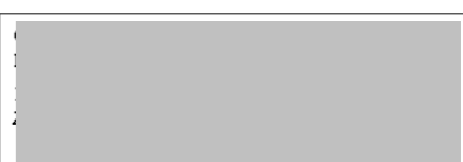

n. 3 Scala 1: 200

PRIMO PIANO

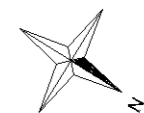
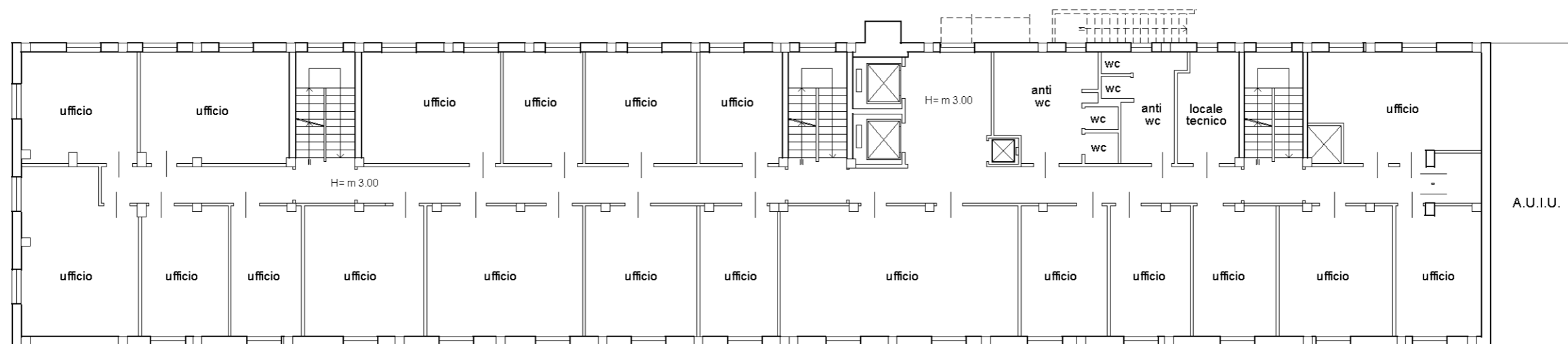

10 metri

Data: 03/02/2012 - n. T106854 - Richiedente: [redacted]

Data: 03/02/2012 - n. T106854 - Richiedente: [redacted]
Totale scale: 8 - Formato di acquisizione: A3(297x420) - Formato stampa richiesto: A3(297x420)
Ultima planimetria in atti

Agenzia del Territorio
CATASTO FABBRICATI
Ufficio provinciale di
Torino

Dichiarazione protocollo n. TO0045166 del 03/02/2012
Comune di TORINO - Foglio: 170 - Particella: 760 - Subalterno: 35 >
Planimetria di u.i.u. in Comune di Torino
Via Padova civ. 40

Identificativi Catastali:
Sezione:
Foglio: 170
Particella: 760
Subalterno: 35



n.4 Scala 1:200

SECONDO PIANO

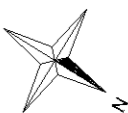
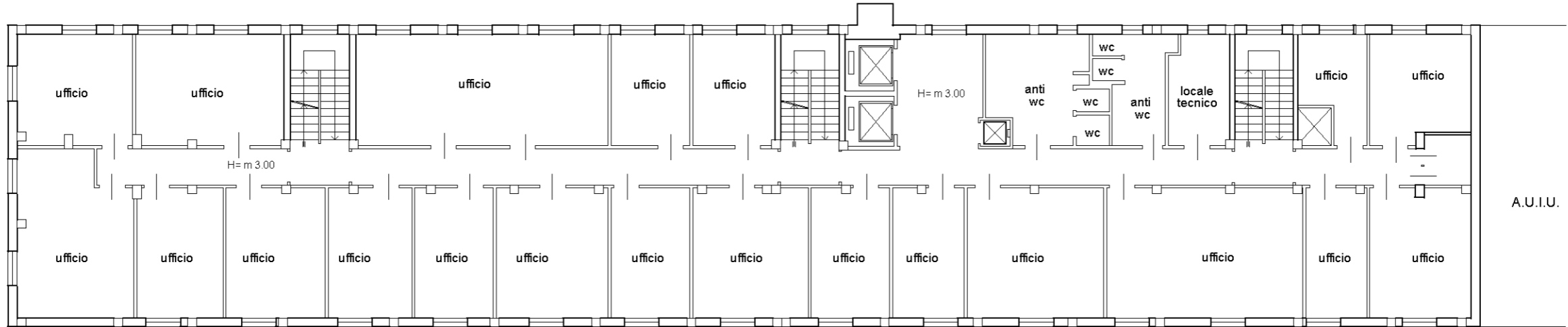

10 metri

Data: 03/02/2012 - n. T106854 - Richiedente: [redacted]

Data: 03/02/2012 - n. T106854 - Richiedente: [redacted]
Totale scale: 8 - Formato di acquisizione: A3(297x420) - Formato stampa richiesto: A3(297x420)
Ultima planimetria: [redacted]

Agenzia del Territorio
CATASTO FABBRICATI
Ufficio provinciale di
Torino

Dichiarazione protocollo n. TO0045166 del 03/02/2012
Comune di TORINO - Foglio: 170 - Particella: 760 - Subalterno: 35 >
Planimetria di u.i.u. in Comune di Torino
Via Padova civ. 40

Identificativi Catastali:
Sezione:
Foglio: 170
Particella: 760
Subalterno: 35



n.5 Scala 1:200

TERZO PIANO

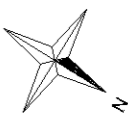
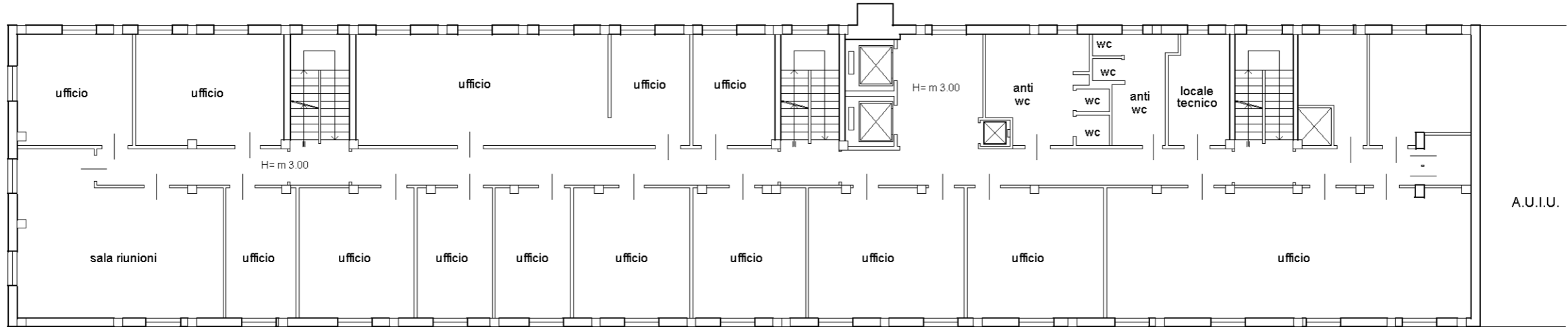

10 metri

Data: 03/02/2012 - n. T106854 - Richiedente: [redacted]

Data: 03/02/2012 - n. T106854 - Richiedente: [redacted]
Totale scale: 8 - Formato di acquisizione: A3(297x420) - Formato stampa richiesto: A3(297x420)
Ultima planimetria in atti

Agenzia del Territorio
CATASTO FABBRICATI
Ufficio provinciale di
Torino

Dichiarazione protocollo n. TO0045166 del 03/02/2012
Comune di TORINO - Foglio: 170 - Particella: 760 - Subalterno: 35 >
Planimetria di u.i.u. in Comune di Torino
Via Padova civ. 40

Identificativi Catastali:
Sezione:
Foglio: 170
Particella: 760
Subalterno: 35

Compilata da: [redacted]

n. 6 Scala 1: 200

QUARTO PIANO

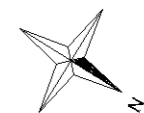
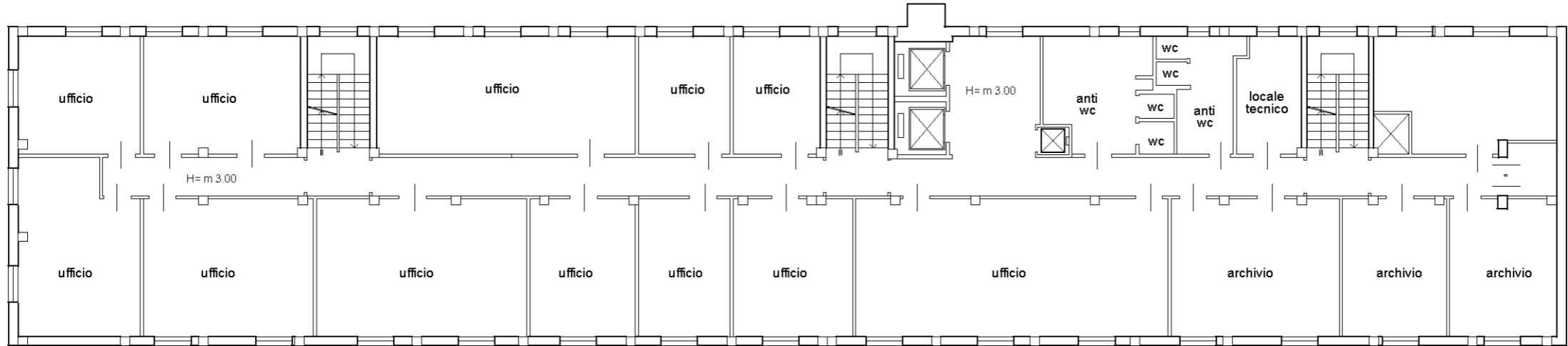

10 metri

Data: 03/02/2012 - n. T106854 - Richiedente: [redacted]

Data: 03/02/2012 - n. T106854 - Richiedente: [redacted]
Totale scale: 8 - Formato di acquisizione: A3(297x420) - Formato stampa richiesto: A3(297x420)
Ultima planimetria: [redacted]

Agenzia del Territorio
CATASTO FABBRICATI
Ufficio provinciale di
Torino

Dichiarazione protocollo n. TO0045166 del 03/02/2012
170 - Particella: 760 - Subalterno: 35 >
Planimetria di u.i.u. in Comune di Torino
Via Padova civ. 40

Identificativi Catastali:
Sezione: [redacted]
Foglio: 170
Particella: 760
Subalterno: 35

n. 7 Scala 1: 200

QUINTO PIANO

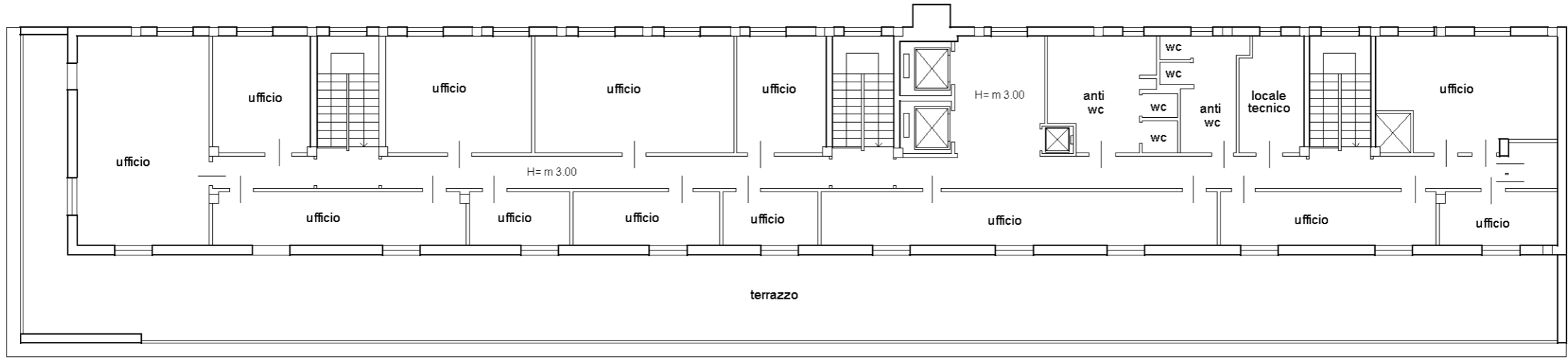

10 metri

Data: 03/02/2012 - n. T106854 - Richiedente: [redacted]

Data: 03/02/2012 - n. T106854 - Richiedente: [redacted]
Totale sheets: 8 - Formato di acquisizione: A3(297x420) - Formato stampa richiesto: A3(297x420)
Ultima planimetria in atti

Agenda dei Fabbricati - Situazione al 03/02/2012 - Comune di TORINO - Foglio: 170 - Particella: 760 - Subalterno: 35 >
PADOVA n. 40 piano: S1-T-1-5;
n. 8 Scala 1: 200

Agenzia del Territorio
CATASTO FABBRICATI
Ufficio provinciale di
Torino

Dichiarazione protocollo n. TO0045166 del 03/02/2012
Planimetria di u.i.u. in Comune di Torino
Via Padova civ. 40

Identificativi Catastali:
Sezione:
Foglio: 170
Particella: 760
Subalterno: 35

PIANO COPERTURA

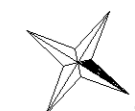
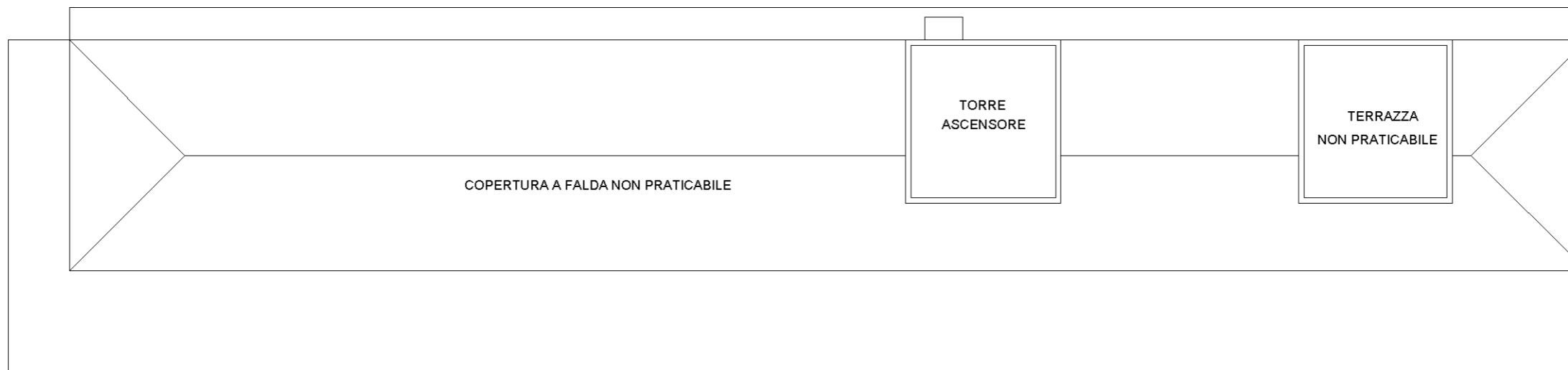

10 metri

Data: 03/02/2012 - n. T106854 - Richiedente: [redacted]

Visura storica per immobile

Visura n.: T97292 Pag: 1

Situazione degli atti informatizzati dall'impianto meccanografico al 03/02/2012

Dati della richiesta	Comune di TORINO (Codice: L219)
Catasto Fabbricati	Provincia di TORINO
	Foglio: 170 Particella: 760 Sub.: 35

INTESTATO

1			(1) Proprieta` per 1000/1000
---	--	--	------------------------------

Unità immobiliare dal 03/02/2012

N.	DATI IDENTIFICATIVI				DATI DI CLASSAMENTO						Rendita	DATI DERIVANTI DA
	Sezione Urbana	Foglio	Particella	Sub	Zona Cens.	Micro Zona	Categoria	Classe	Consistenza			
1		170	760	35	1		D/8				Euro 90.968,72	VARIAZIONE del 03/02/2012 n . 6690 .1/2012 in atti dal 03/02/2012 (protocollo n . TO0045166) ESATTA RAPPRESENTAZIONE GRAFICA
Indirizzo		VIA PADOVA n. 40 piano: S1-T-1-5;										
Annotazioni		classamento e rendita proposti (D.M. 701/94)										

Situazione dell'unità immobiliare dal 29/12/1997

N.	DATI IDENTIFICATIVI				DATI DI CLASSAMENTO						Rendita	DATI DERIVANTI DA	
	Sezione Urbana	Foglio	Particella	Sub	Zona Cens.	Micro Zona	Categoria	Classe	Consistenza				
1		170	760	35	1		D/8				Euro 90.968,72 L. 176.140.000	VARIAZIONE del 29/12/1997 n . G04961/1997 in atti dal 30/08/2000 VAR .RENDITA	
Indirizzo		, VIA PADOVA n. 40 piano: S-T-1-2-3-4;											
Notifica	TO0455780/2006				Partita	1290892				Mod.58	-		

Situazione dell'unità immobiliare dal 29/12/1997

N.	DATI IDENTIFICATIVI				DATI DI CLASSAMENTO						Rendita	DATI DERIVANTI DA
	Sezione Urbana	Foglio	Particella	Sub	Zona Cens.	Micro Zona	Categoria	Classe	Consistenza			
1		170	760	35	1		D/8				L. 103.860.000	VARIAZIONE del 29/12/1997 n . G04961 .1/1997 in atti dal 29/12/1997 VARIAZIONE PER CLASSAMENTO
Indirizzo		, VIA PADOVA n. 40 piano: S1-T-1234-5;										

Visura storica per immobile

Visura n.: T97292 Pag: 2

Situazione degli atti informatizzati dall'impianto meccanografico al 03/02/2012

Notifica	-	Partita	1290892	Mod.58	-
Annotazioni	classamento proposto (D.M. 701/94)				

Situazione degli intestati dal 07/02/2007

N.	DATI ANAGRAFICI	CODICE FISCALE	DIRITTI E ONERI REALI
1			(1) Proprieta` per 1000/1000
DATI DERIVANTI DA	ISTRUMENTO (ATTO PUBBLICO) del 07/02/2007 Trascrizione n . 5736 .1/2007 in atti dal 26/02/2007 Repertorio n .: 71827 Rogante: C Sede: ROMA COMPRAVENDITA		

Situazione degli intestati dal 21/06/2004

N.	DATI ANAGRAFICI	CODICE FISCALE	DIRITTI E ONERI REALI
1			(1) Proprieta` per 1000/1000 fino al 07/02/2007
DATI DERIVANTI DA	ISTRUMENTO (ATTO PUBBLICO) del 21/06/2004 Trascrizione n . 22296 .1/2004 in atti dal 22/07/2004 Repertorio n .: 60732 Rogante: C Sede: ROMA COMPRAVENDITA		

Situazione degli intestati dal 24/12/2003

N.	DATI ANAGRAFICI	CODICE FISCALE	DIRITTI E ONERI REALI
1			(1) Proprieta` per 1/1 fino al 21/06/2004
DATI DERIVANTI DA	VOLTURA D'UFFICIO del 24/12/2003 Voltura n . 68610 .1/2008 in atti dal 17/10/2008 (protocollo n . TO0675226) Repertorio n .: 58533 Rogante: Sede: ROMA ESEGUITA AI SOLI FINI DELLA CONTINUITA` STORICA		

Situazione degli intestati dal 24/12/2003

N.	DATI ANAGRAFICI	CODICE FISCALE	DIRITTI E ONERI REALI
1			(1) Proprieta` per 1000/1000 fino al 24/12/2003
DATI DERIVANTI DA	ISTRUMENTO (ATTO PUBBLICO) del 24/12/2003 Trascrizione n . 7064 .1/2004 in atti dal 08/03/2004 Repertorio n .: 58535 Rogante: Sede: ROMA CONFERIMENTO IN SOCIETA` Rettificata dalla trasc . n .15722/2004		

Situazione degli intestati dal 24/12/2003

N.	DATI ANAGRAFICI	CODICE FISCALE	DIRITTI E ONERI REALI
1			(1) Proprieta` per 1000/1000 fino al 24/12/2003
DATI DERIVANTI DA	ISTRUMENTO (ATTO PUBBLICO) del 24/12/2003 Trascrizione n . 7062 .1/2004 in atti dal 08/03/2004 Repertorio n .: 58533 Rogante: Sede: ROMA CONFERIMENTO IN SOCIETA` (Passaggi intermedi da esaminare) Rettifica la trasc . n .24721/1999		

Situazione degli intestati dal 09/05/2002

N.	DATI ANAGRAFICI	CODICE FISCALE	DIRITTI E ONERI REALI
1			(1) Proprieta` per 1000/1000 fino al 24/12/2003
DATI DERIVANTI DA	ISTRUMENTO (ATTO PUBBLICO) del 09/05/2002 Trascrizione n . 42114 .1/2003 in atti dal 22/06/2004 Repertorio n .: 51393 Rogante: Sede: ROMA CONFERIMENTO IN SOCIETA` (Passaggi intermedi da esaminare)		

Visura storica per immobile

Visura n.: T97292 Pag: 3

Situazione degli atti informatizzati dall'impianto meccanografico al 03/02/2012

Situazione degli intestati dal 29/12/1997

N.	DATI ANAGRAFICI	CODICE FISCALE	DIRITTI E ONERI REALI
1			(1) Proprieta` fino al 09/05/2002
DATI DERIVANTI DA		VARIAZIONE del 29/12/1997 n. G04961.1/1997 in atti dal 29/12/1997 VARIAZIONE PER CLASSAMENTO	

Per ulteriori variazioni richiedere le visure storiche dei seguenti immobili soppressi, originari del precedente:

- foglio 170 particella 759 subalterno
- foglio 170 particella 760 subalterno 3
- foglio 170 particella 760 subalterno 1
- foglio 170 particella 760 subalterno 2
- foglio 170 particella 760 subalterno 4

Rilasciata da: **Servizio Telematico**